

組 織 ・ 人 事

# 斜里地区消防組合管轄区域図



知床岬

知床半島  
▲知床岳

硫黄山

▲羅臼岳

▲羅臼町

▲遠音別岳



▲ウトロ分署  
斜里第6分団

オホーツク海



斜里消防本部  
斜里消防署  
斜里団本部  
斜里第1分団

▲斜里第5分団

▲海別岳

凡 例



本 部  
署  
分 署  
分 団  
本 部  
分 団

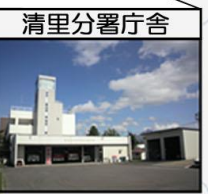

▲斜里第3分団  
▲斜里第2分団  
▲斜里第4分団

▲清里分署  
▲清里団本部  
▲清里第1分団

▲清里第2分団  
▲清里第3分団

▲斜里岳

▲根北岬

▲標津町

▲小清水第3分団  
▲小清水第2分団

▲小清水分署  
▲小清水団本部  
▲小清水第1分団

▲清里第2分団

▲清里第3分団

▲美幌岬

▲釧網本線

▲藻琴山



▲大空町

▲美幌町

▲津別町

▲網走湖

▲藻琴湖

▲濤沸湖

▲網走市

▲女満別空港

# 斜里地区消防組合機構図

令和3年7月1日現在

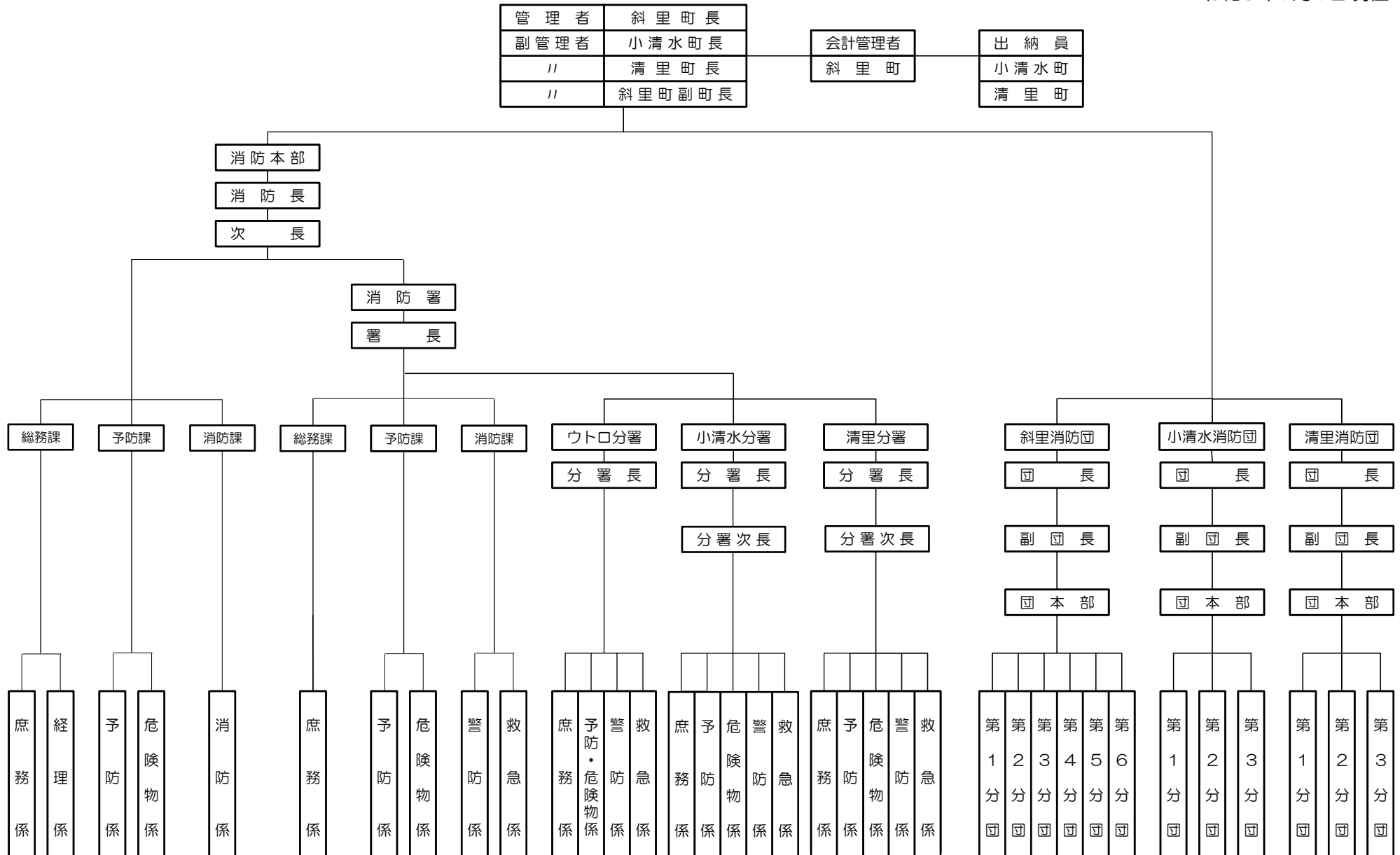

# 議 会 議 員

令和3年7月1日現在

| 職 名   | 氏 名       | 構 成 町 役 職  | 備 考 |
|-------|-----------|--|-----|
| 議 長   | 金 盛 典 夫   | 斜 里 町 議 会 議 長                                    |     |
| 副 議 長 | 坂 田 秀 昭   | 小 清 水 町 議 会 議 長 員<br>小 総 務 文 教 常 任 委 員           |     |
| 議 員   | 木 戸 寛 治   | 小 清 水 町 総 務 文 教 常 任 委 員<br>議 員 報 編 集 特 別 副 委 員 長 |     |
| 〃     | 更 科 浩 司   | 小 清 水 町 経 済 厚 生 常 任 委 員<br>議 会 運 営 副 委 員 長       |     |
| 〃     | 堀 川 哲 男   | 清 里 町 総 務 文 教 常 任 副 委 員 長<br>産 業 福 祉 常 任 委 員     |     |
| 〃     | 池 下 昇     | 清 里 町 総 務 文 教 常 任 委 員 長                          |     |
| 〃     | 田 中 誠     | 清 里 町 議 会 議 長                                    |     |
| 〃     | 久 野 聖 一   | 斜 里 町 総 務 文 教 常 任 委 員 長                          |     |
| 〃     | 木 村 耕 一 郎 | 斜 里 町 総 務 文 教 常 任 副 委 員 長                        |     |

※平成23年5月1日より、構成町選出議員は各町4名から3名となる。

# 監 査 委 員

| 職 名         | 氏 名     | 構 成 町 役 職       | 備 考 |
|-------------|---------|-----------------|-----|
| 代 表 監 査 委 員 | 宮 山 貢   | 斜 里 町 監 査 委 員   |     |
| 監 査 委 員     | 重 成 一 男 | 小 清 水 町 監 査 委 員 |     |
| 監 査 委 員     | 篠 田 恵 介 | 清 里 町 監 査 委 員   |     |

# 執 行 機 関

| 職 名               | 氏 名       | 構 成 町 役 職       | 備 考 |
|-------------------|-----------|-----------------|-----|
| 管 理 者             | 馬 場 隆     | 斜 里 町 長         |     |
| 副 管 理 者           | 久 保 弘 志   | 小 清 水 町 長       |     |
| 〃                 | 櫛 引 政 明   | 清 里 町 長         |     |
| 〃                 | 北 雅 裕     | 斜 里 町 副 町 長     |     |
| 副 管 理 者 職 務 代 行 者 | 鈴 木 祐 之   | 小 清 水 町 副 町 長   |     |
| 〃                 | 本 松 昭 仁   | 清 里 町 副 町 長     |     |
| 会 計 管 理 者         | 伊 藤 菜 穂 子 | 斜 里 町 会 計 管 理 者 |     |
| 出 納 員             | 荒 木 和 正   | 小 清 水 町 出 納 室 長 |     |
| 〃                 | 三 浦 厚     | 清 里 町 出 納 室 長   |     |

# 消 防 職 員 階 級 別 配 置 調

令和3年7月1日現在

| 階 級<br>所 属 | 司<br>令<br>長 | 司<br>令 | 司<br>令<br>補 | 士<br>長 | 副<br>士<br>長 | 消<br>防<br>士 | 計    | 定<br>員 | 充<br>足<br>率 |
|------------|-------------|--------|-------------|--------|-------------|-------------|------|--------|-------------|
| 消 防 本 部    | 1           | 1      | 1           |        |             | 2           | 5    |        |             |
| 消 防 署      |             | 3      | 5           | 3      | 3           | 8           | 22   |        |             |
| ウ ト 口 分 署  |             | 1      | 4           | 1      | 2           | 5           | 13   |        |             |
| 小 清 水 分 署  |             | 1      | 6           | 4      | 3           | 2           | 16   |        |             |
| 清 里 分 署    |             | 2      | 5           | 6      | 3           |             | 16   |        |             |
| 計          | 1           | 8      | 21          | 14     | 11          | 17          | 72   | 83     | 86.7        |
| 平 均 年 齢    | 50.0        | 50.5   | 45.2        | 35.9   | 27.5        | 23.2        | 36.2 |        |             |

# 消 防 職 員 の 技 能 ・ 資 格 等 の 所 有 状 況

令和3年7月1日現在

| 種 別                     |                                 |               | 階 級<br>人 員 |    | 総  | 司  | 司  | 士  | 副  | 消  |
|-------------------------|---------------------------------|---------------|------------|----|----|----|----|----|----|----|
|                         |                                 |               |            |    | 数  | 令  | 令  | 長  | 士  | 防  |
|                         |                                 |               |            |    | 73 | 8  | 21 | 16 | 8  | 20 |
| 警                       | 通 信 ・ 救 急 関 係                   | 特 殊 無 線 技 士   | 第2級陸上      | 10 | 3  | 7  |    |    |    |    |
|                         |                                 |               | 第3級陸上      | 42 | 5  | 14 | 14 | 6  | 3  |    |
|                         |                                 |               | そ の 他      |    |    |    |    |    |    |    |
|                         | 救 急 隊 員 資 格 者                   | Ⅱ 課 程         | 6          | 3  | 3  |    |    |    |    |    |
|                         |                                 | 標 準 課 程       | 22         | 3  | 11 | 5  | 2  | 1  |    |    |
|                         |                                 | 救 急 救 命 士     | 38         | 2  | 7  | 9  | 9  | 11 |    |    |
|                         | 自 動 車 関 係                       | 大 型 免 許       | 2 種        |    |    |    |    |    |    |    |
|                         |                                 |               | 1 種        | 64 | 8  | 21 | 14 | 9  | 12 |    |
|                         |                                 |               | 特 殊        | 13 | 1  | 7  | 4  | 1  |    |    |
|                         |                                 | 引 免 許         | 2          |    | 2  |    |    |    |    |    |
| 普 通 免 許 ( 1 種 )         |                                 | 72            | 9          | 21 | 14 | 11 | 17 |    |    |    |
| 移 動 式 ク レ ー ン           |                                 | 11            | 1          | 5  | 3  | 2  |    |    |    |    |
| 玉 掛 け 車 両 系 建 設 機 械 運 転 |                                 | 42            | 6          | 15 | 7  | 5  | 9  |    |    |    |
| 整 備 関 係                 | 整 備 士                           | 2 級           | 1          |    | 1  |    |    |    |    |    |
|                         |                                 | 3 級           |            |    |    |    |    |    |    |    |
|                         | 溶 接 士                           | ア セ チ レ ン ガ ス | 11         |    | 6  | 4  | 1  |    |    |    |
|                         |                                 | ア - ク         | 1          |    | 1  |    |    |    |    |    |
| そ の 他                   | 小 型 船 舶 操 縦 士                   | 12            | 3          | 7  | 2  |    |    |    |    |    |
|                         | 潜 水 士                           | 1             |            |    | 1  |    |    |    |    |    |
|                         | 救 急 再 圧 員 資 格 ( 高 気 圧 業 務 )     | 8             | 3          | 5  |    |    |    |    |    |    |
|                         | 酸 素 欠 乏 危 険 作 業 主 任 者           | 13            | 5          | 7  | 1  |    |    |    |    |    |
|                         | 酸 素 欠 乏 ・ 硫 化 水 素 危 険 作 業 主 任 者 | 13            | 5          | 8  |    |    |    |    |    |    |
|                         | 特 定 化 学 物 質 等 作 業 主 任 者         | 4             |            | 4  |    |    |    |    |    |    |
|                         | 新 ・ 伐 木 等 に 係 る 特 別 教 育         | 3             | 1          | 2  |    |    |    |    |    |    |
| 予 防 部 門                 | 危 険 物 取 扱 者                     | 乙 種           | 24         | 2  | 12 | 5  | 4  | 1  |    |    |
|                         |                                 | 丙 種           | 4          | 1  | 2  |    | 1  |    |    |    |
|                         | 予 防 技 術 資 格 者                   | 防 火 査 察       | 12         | 2  | 8  | 1  | 1  |    |    |    |
|                         |                                 | 消 防 用 設 備 等   | 11         | 3  | 6  | 1  | 1  |    |    |    |
|                         |                                 | 危 険 物         | 7          | 1  | 2  | 2  |    | 2  |    |    |
|                         | 消 防 設 備 士                       | 乙 種           | 3          |    | 1  | 2  |    |    |    |    |
| 石 油 機 器 技 術 管 理 士       | 1                               |               | 1          |    |    |    |    |    |    |    |
| 防 火 対 象 物 点 検 資 格 者     |                                 |               |            |    |    |    |    |    |    |    |

# 消 防 職 員 の 年 齢 ・ 勤 続 年 数 状 況

令和3年7月1日現在

| 階 級<br>人 員<br><br>種 別        |            | 総<br>数 | 司<br>令<br>長 | 司<br>令 | 司<br>令<br>補 | 士<br>長 | 副<br>士<br>長 | 消<br>防<br>士 |
|------------------------------|------------|--------|-------------|--------|-------------|--------|-------------|-------------|
|                              |            | 72     | 1           | 8      | 21          | 14     | 11          | 17          |
| 年<br><br>齡                   | 55歳以上      | 3      |             | 2      | 1           |        |             |             |
|                              | 50歳以上55歳未満 | 6      | 1           | 2      | 3           |        |             |             |
|                              | 45歳以上50歳未満 | 11     |             | 3      | 7           | 1      |             |             |
|                              | 40歳以上45歳未満 | 11     |             | 1      | 8           | 2      |             |             |
|                              | 35歳以上40歳未満 | 6      |             |        | 2           | 4      |             |             |
|                              | 30歳以上35歳未満 | 10     |             |        |             | 6      | 4           |             |
|                              | 25歳以上30歳未満 | 12     |             |        |             | 1      | 5           | 6           |
|                              | 20歳以上25歳未満 | 10     |             |        |             |        | 2           | 8           |
|                              | 18歳以上20歳未満 | 3      |             |        |             |        |             | 3           |
|                              | 平均年齢       | 36.2   | 50.0        | 50.5   | 45.2        | 35.9   | 27.5        | 23.2        |
| 勤<br><br>続<br><br>年<br><br>数 | 35年以上      |        |             |        |             |        |             |             |
|                              | 30年以上35年未満 | 5      | 1           | 2      | 2           |        |             |             |
|                              | 25年以上30年未満 | 12     |             | 3      | 8           | 1      |             |             |
|                              | 20年以上25年未満 | 12     |             | 2      | 8           | 2      |             |             |
|                              | 15年以上20年未満 | 6      |             |        | 2           | 4      |             |             |
|                              | 10年以上15年未満 | 7      |             |        | 1           | 5      | 1           |             |
|                              | 5年以上10年未満  | 11     |             |        |             | 2      | 6           | 3           |
|                              | 1年以上5年未満   | 16     |             | 1      |             |        | 4           | 11          |
|                              | 1年未満       | 3      |             |        |             |        |             | 3           |
|                              | 平均勤続年数     | 14.6   | 32.0        | 23.3   | 24.1        | 15.3   | 6.2         | 2.8         |

# 消 防 団 員 の 配 置 状 況

令和3年7月1日現在

| 階 級                        |         | 団 | 副 | 本 | 分  | 副  | 部         | 班         | 団           | 計           | 定   | 充    |
|----------------------------|---------|---|---|---|----|----|-----------|-----------|-------------|-------------|-----|------|
| 区 分                        |         | 長 | 団 | 部 | 団  | 分  | 長         | 長         | 員           |             | 員   | 足    |
|                            |         |   | 長 | 長 | 長  | 長  | 長         | 長         |             |             |     | 率    |
|                            |         |   |   |   |    |    |           |           |             |             |     | (%)  |
| 組 合 総 計                    |         | 3 | 6 | 3 | 13 | 13 | 35<br>(4) | 42<br>(4) | 169<br>(20) | 284<br>(28) | 325 | 87.4 |
| 斜<br>里<br>消<br>防<br>団      | 団 本 部   | 1 | 2 | 1 |    |    | 1<br>(1)  | 2<br>(2)  | 9<br>(9)    | 16<br>(12)  |     |      |
|                            | 第 1 分 団 |   |   |   | 1  | 1  | 4         | 8         | 23          | 37          |     |      |
|                            | 第 2 分 団 |   |   |   | 1  | 1  | 1         | 2         | 7           | 12          |     |      |
|                            | 第 3 分 団 |   |   |   | 1  | 1  | 1         | 2         | 9           | 14          |     |      |
|                            | 第 4 分 団 |   |   |   | 1  | 1  | 1         | 2         | 8           | 13          |     |      |
|                            | 第 5 分 団 |   |   |   | 1  | 1  | 1         | 2         | 8           | 13          |     |      |
|                            | 第 6 分 団 |   |   |   | 1  | 1  | 2         | 4         | 10          | 18          |     |      |
|                            | 計       | 1 | 2 | 1 | 6  | 6  | 11<br>(1) | 22<br>(2) | 74<br>(9)   | 123<br>(12) | 145 | 84.8 |
| 小<br>清<br>水<br>消<br>防<br>団 | 団 本 部   | 1 | 2 | 1 | 1  | 1  | 3<br>(2)  | 2<br>(1)  | 6<br>(6)    | 17<br>(9)   |     |      |
|                            | 第 1 分 団 |   |   |   | 1  | 1  | 4         | 4         | 31          | 41          |     |      |
|                            | 第 2 分 団 |   |   |   | 1  | 1  | 3         | 3         | 6           | 14          |     |      |
|                            | 第 3 分 団 |   |   |   | 1  | 1  | 3         | 3         | 9           | 17          |     |      |
|                            | 計       | 1 | 2 | 1 | 4  | 4  | 13<br>(2) | 12<br>(1) | 52<br>(6)   | 89<br>(9)   | 90  | 98.9 |
| 清<br>里<br>消<br>防<br>団      | 団 本 部   | 1 | 2 | 1 |    |    | 1<br>(1)  | 1<br>(1)  | 5<br>(5)    | 11<br>(7)   |     |      |
|                            | 第 1 分 団 |   |   |   | 1  | 1  | 5         | 4         | 19          | 30          |     |      |
|                            | 第 2 分 団 |   |   |   | 1  | 1  | 3         | 2         | 14          | 21          |     |      |
|                            | 第 3 分 団 |   |   |   | 1  | 1  | 2         | 1         | 5           | 10          |     |      |
|                            | 計       | 1 | 2 | 1 | 3  | 3  | 11<br>(1) | 8<br>(1)  | 43<br>(5)   | 72<br>(7)   | 90  | 80.0 |

( ) 内は、女性消防団員



# 消 防 団 員 の 年 齢 ・ 勤 続 年 数 状 況

令和3年7月1日現在

| 階 級<br>人 員<br><br>種 別  |            | 総<br>数 | 団<br>長 | 副<br>団<br>長 | 本<br>部<br>長 | 分<br>団<br>長 | 副<br>分<br>団<br>長 | 部<br>長 | 班<br>長 | 団<br>員 |
|--|------------|--------|--------|-------------|-------------|-------------|------------------|--------|--------|--------|
|  |            | 284    | 3      | 6           | 3           | 13          | 13               | 35     | 42     | 169    |
| 年<br><br><br><br><br><br><br><br><br><br>齢   | 55歳以上      | 62     | 3      | 5           | 2           | 10          | 9                | 16     | 7      | 10     |
|  | 50歳以上55歳未満 | 32     |        | 1           |             | 3           | 3                | 7      | 6      | 12     |
|  | 45歳以上50歳未満 | 47     |        |             | 1           |             | 1                | 6      | 18     | 21     |
|  | 40歳以上45歳未満 | 42     |        |             |             |             |                  | 6      | 4      | 32     |
|  | 35歳以上40歳未満 | 43     |        |             |             |             |                  |        | 7      | 36     |
|  | 30歳以上35歳未満 | 33     |        |             |             |             |                  |        |        | 33     |
|  | 25歳以上30歳未満 | 14     |        |             |             |             |                  |        |        | 14     |
|  | 20歳以上25歳未満 | 7      |        |             |             |             |                  |        |        | 7      |
|  | 18歳以上20歳未満 | 4      |        |             |             |             |                  |        |        | 4      |
|  | 平均年齢       | 44.5   | 64.0   | 61.3        | 55.7        | 58.4        | 56.8             | 52.8   | 47.5   | 38.9   |
| 勤<br><br><br><br><br><br><br><br><br><br>続<br><br><br><br><br><br><br><br><br><br>年<br><br><br><br><br><br><br><br><br><br>数 | 35年以上      | 14     | 2      | 2           | 1           | 4           | 2                | 2      | 1      |        |
|  | 30年以上35年未満 | 21     | 1      | 2           | 1           | 6           | 4                | 4      | 2      | 1      |
|  | 25年以上30年未満 | 32     |        | 2           |             | 1           | 4                | 13     | 6      | 6      |
|  | 20年以上25年未満 | 36     |        |             | 1           | 2           | 2                | 10     | 13     | 8      |
|  | 15年以上20年未満 | 26     |        |             |             |             | 1                | 3      | 7      | 15     |
|  | 10年以上15年未満 | 45     |        |             |             |             |                  | 2      | 9      | 34     |
|  | 5年以上10年未満  | 57     |        |             |             |             |                  | 1      | 4      | 52     |
|  | 1年以上5年未満   | 43     |        |             |             |             |                  |        |        | 43     |
|  | 1年未満       | 10     |        |             |             |             |                  |        |        | 10     |
|  | 平均勤続年数     | 15.2   | 35.7   | 31.5        | 32.3        | 32.2        | 28.6             | 24.5   | 19.1   | 8.8    |